Wataynikaneyap Power

ᑲᐅᓇᒋᑲᒐᔅ ᑕᓇᐳᐃᓐᑦ ᐃᓐᒋᑫᐃᓐᑦ ᐯᐸᑦ

ᐁᑲᐧ ᐸᕝᐁᕝᐧ ᐅᑕᓄᑭᑕᒪᑫ ᐅᑲᐸᑭᒐᓇᓇᑦ ᒥᓇ ᒋᐱᒧᑐᐧ ᐱᓇᒪ ᓄᐱᒥᐧ ᑕᓇᐳᐃᓐᓇᑦ (ᒪᒪᐧ 22 ᑕᔭᐊᐧᓄᑦ) ᐃᐃᒪ ᓐᑫ ᑭᐁᐧᑎᓄᐧᓐᑲᐱᑊᐊᓄᐧ ᐅᑦᒐᕝᐃᔪ ᐊᓂᒋᓇᐯᐧ ᑕᒋᑫᐃᓐᓇᑦ ᑲᐃᒋᑕᑲᐧᑭᑦ ᒥᐧᑯᐧ ᒋᐃᐧᒋᒋᑲᒐᐧ ᐊᐧᒐᓂᑲᓂᔭᐧ ᐃᐧᑯᒐᐧ ᐊᓄᑭᐃᐧᑦ. ᓇᓇᑲ ᑕᔭᐱᒪᐊᐧᑦ ᓇᑦᑕ 22 ᓐᐃᐧᑦ 150 ᐊᓄᑭᓇᑲᓇᐧ, ᒋᐊᔭᐊᐧᑦ ᐁᑊᐊᐧ ᑲᔭ ᑕᓇᐳᐃᐧᑦ ᐊᓄᑭᓇᑲᐧ.

ᐁᑲᐧ ᓄᐱᒥᐧ ᑕᓇᐳᐃᐧᓇᑦ ᐁᑲ ᐊᓂᒋᓇᐯᐧ ᐊᑊᑭᑲᐧ ᑲᐃᒋᑕᑲᐧᑭᑦ ᐁᑊᐊ ᑲᓇᐳᓇᑭᑦ ᑭᒋᐊᒥᑯᑭᒪ ᒥᓇ ᒪᓇᑐᑫᐃᐧᑭᒪ ᐁᑲᐧ ᐊᑊᑭᐃᐧᑭᒪ, ᒥᓇ ᑲᓇᐁᐧᑦᒋᑫᐃᐧᑦ ᐁᑲᐧ ᒪᒪᐃᐧᑦᑲᐃᐧᑦ ᐊᑊᑭᐧ ᐅᑭᒪ (MECP) ᑕᐱᐧᑯᐧ ᐅᐅᐁᐧ ᑲᐃᒋᓇᑕᐁᐧᑦᑕᑲᐧᐧ ᑲᐧᔭᐧ ᑲᐃᐧᑕᓄᑭᒪᑲᓄᐊᐧᑦ ᑲᐃᐧᒋᑕᐧᐊᐧᑦ ᐊᓂᒋᓇᐯᐧ ᑕᒋᑫᐃᐧᓇᑦ. ᐁᑲᐧ ᐅᑫᐧᓂᐊᐧᑦ ᐁᐧᐱᓂᑫᐃᐧᓂᐊᐧᔭᑦ ᐃᒋᓇᑯᒋᑲᒐᐊᐧᑦ ᐁᑲ ᒋᓂᓱᓇᒋᒋᑲᒐᐧ ᐊᑊᑭ ᐁᑲᐧ ᒥᓄᔭᐃᐧᑦ ᑲᓇᑕ ᓇᑦᑕ ᐊᑊᑭᐃᐧᑭᒪ (MECP) ᑲᔭᐳᓇᒧᐊᐧᑦ. ᐁᑲᐧ ᑲᑭᓇ ᑕᓇᐳᐃᐧᓇᑦ ᐱᓇᒪ ᑲᐧᔭᐧ ᓇᓇᑲᒋᒋᑲᒐᐊᐧᓄᑦ ᒥᓇ ᐊᓇᒪᑊᑭᐧ ᓂᑊᐱ ᓇᓇᑲᒋᒋᑲᒐ ᐁᑊᐊᐧ ᐅᐅᐁᐧ ᑲᑐᑕᒧᐊᐧᑦ ᐅᑦᒐᕝᐃᔪ ᐅᑭᒪᐃᐧᑦ ᐅᑭᒋᐊᓄᑭᓇᑲᓇᑦ ᕿᒋᓇᐧ ᑲᐧᔭᐧ ᒋᐱᒥᓂᔭᑊᐃᑲᒐᑭᑦ ᐊᑊᑭᐧ ᒥᓄᔭᐃᐧᑦ ᐁᑲᐧ ᐊᔭᑲᐧᒥᓯᐃᐧᑦ (OHS) ᐅᓇᒋᕿᐃᐧᓇᑦ.

ᐸᕝᐁᕝᐧ ᐅᑕᓄᑭᑕᒪᑫ ᐊᒥᐁᐧ ᐁᐃᒋᐱᒥᐃᐧᑕᓄᑭᒪᐧ ᐊᓂᒋᓇᐯᐧ ᑕᒋᑫᐃᐧᓇᑦ ᑕᐱᐧᑯᐧ ᐊᑦᑎ ᕿᐃᒋᑕᑲᐧᑭᑦ ᓄᐱᒥᐧ ᑕᓇᐳᐃᐧᓇᑦ ᑲᐃᐧᔭᐸᑕᑭᑦ ᐁᑲᐧ ᐊᓂᑦ ᒥᓇ ᕿᐃᒋᒋᕿᒪᑲᑭᑦ ᑲᐃᐧᐃᒋᑕᑲᐧᑭ. ᒥᓇ ᑕᒋᑫᐃᐧᓇᑦ ᒪᓯᓇᑊᐊᒪᐊᐧᑲᓄᐊᐧᐧ, ᒪᒪᑕᐃᐧᐱᐊᐧᐱᑯᐧ ᐅᒋᐊᔭᒥᔭᑲᓄᐊᐧᐧ ᒥᓇ ᒪᒋᑭᑐᐃᐧᓂᐧ ᒥᐧᑯᐧ ᒋᔭᐳᓇᒧᐊᐧᑦ ᑕᓇᐳᐃᐧᓇᑦ
ᕿᐃᒋᑕᑲᐧᑭᑦ, ᐊᑦᑎ ᑲᔭ ᑲᐃᐧᐃᒋᑕᑲᐧᑭᑦ, ᒥᓇ ᒋᓂᓱᑕᐃᐧᓂᑲᒐᑭᑦ ᒧᔭᐃᐧᓇᑦ ᓇᑦᑕ ᒪᒥᑎᓐᑦᑕᒥᑊᐃᐁᐧᐃᐧᓇᑦ.

ᐁᑲᐧ ᐱᓇᒪ ᑕᓇᐳᐃᐧᓇᑦ ᑲᐃᐧᔭᐸᑕᑭᑦ, ᓇᑦᑕ ᑲᔭ ᐃᒋᔭᐸᑦ ᑭᔭᑦ ᑕᒋᑫᐃᐧᓇᑦ ᒋᑲᓇᐁᐧᑦᑕᒧᐊᐧᑦ ᐊᑎᐧ ᑕᓇᐳᐃᐧᓇᑦ ᐊᐱ ᐅᑕ ᐃᐧᑲᐧᔭᓄᑭᐊᐧᑲᓂᐊᐧᐧ (ᑐᑲᑦ, ᒋᐊᐧᓇᑲᒥᑲᑊᐃᑲᓂᐊᐧᐧ ᓇᑦᑕ ᓂᑊᐱ ᒋᒧᓇᑊᐃᑲᒐᐧ). ᐁᑲᐧ ᐊᑎᐧ ᑐᒋᑲᒐᐊᐧᑦ, ᐱᓇᒪ ᒋᐊᐧᐁᐧᓇᑕᒪᐊᐧᑲᓄᐊᐧᑦ ᑕᒋᑫᐃᐧᓇᑦ ᐊᒪᐧᔪ ᓂᓱᓇᒋᒋᑲᒐᑭᑦ ᑕᓇᐳᐃᐧᓇᑦ ᒥᓇ ᑲᐃᐧᓇᐱ ᐅᑕᐱᓂᑲᒐᐧ ᐊᑊᑭ.

ᐁᑲᐧ <ᕝᐁᕝᐧ ᑕᓇᐳᐃᐧᓇᑦ ᓄᐱᒥᐧ ᑲᑕᑲᐧᑭᑦ ᑲᐧᔭᐧ ᑫᑯᓇᑦ ᐊᔭᐊᐧᓄᑦ ᑫᔭᐸᑕᑭᑦ. ᐅᑫᐧᓂᐊᐧᑦ ᑐᑲᑦ:

- ᐃᐧᑯᒐᐧ ᐱᑦᐸᑦᒋᑲᑦ ᑲᔭ ᐊᔭ ᐊᑊᐃ ᐃᐧᑯᒐ ᑫᐅᒋᐊᐸᑕᐧ ᐃᐃᒪ
- ᑕᓇᐳᐃᐧᓂᐧ ᐁᑲᐧ ᑲᔭ ᑯᑕᐧ ᐱᑦᐸᑦᒋᑲᑦ ᐊᔭ ᑭᐧᐱᑦ ᐊᐱᑦ ᑫᑯᑦ ᐅᒋᑭᒋᒪᒋᔭᒪᐧ ᐱᑲᐧᒋᐧ ᐃᐧᑯᒐᐧ ᐱᐊᐧᐱᑯᑦ ᐊᔭᐊᐧᓄᑦ ᒋᑭᓯᓯᑲᑲᓂᐊᐧᐧ, ᑭᒋᒐᐳᐊᐧᑲᓂᐊᐧᐧ
- ᒥᓇ ᓂᑊᐱ ᑭᒋᔭᑲᒥᒐᐧ
- ᐁᑲᐧ ᑲᔭ ᒪᒋᑭᑐᐃᐧᑦ ᒥᑎᑯᑲᓇᐧ ᐊᔭᐊᐧᐧ ᒥᐧᑯᐧ ᒋᐊᐸᑕᐧ ᒪᒪᑕᐃᐧᐱᐊᐧᐱᐧ ᒥᓇ ᒪᒋᑭᑐᐃᐧᓂᔭᑦ
- ᐁᑲᐧ ᑲᔭ ᐁᐧᐱᓂᑫᐃᐧᑦ ᐊᐸᒋᒋᑲᓇᑦ ᐊᔭᐊᐧᓄᑦ ᑲᐃᒋᐁᐧᐱᓂᑲᓂᐊᐧᐧ
- ᐊᑊᐃᑦ ᑭᒋᐱᒥᐁᐊᐧᓯᐊᐧᒋᑲᓇᑦ ᐊᔭᐊᐧᑦ, ᑲᓯᑭᔭᐧ ᑲᓯᓂᑲᓇᑦ,
- ᑲᐃᒋᑲᒋᑲᒋᑲᒐᐧ (MSDS) ᐃᐧᒋᑫᐃᐧᑦ
- ᐁᑲᐧᒥᓇ ᐊᓇᒪᑲᒥᐧ ᐊᓯᐊᐧᒋᑲᓇᑦ ᐊᔭᐊᐧᓄᑦ ᐃᐃᒪ ᑲᐃᒋᐸᑦᑲᐧᑲᒥᑲᐧ
- ᓂᑊᐱ ᑲᔭ ᑲᐃᒋᐊᓯᐊᐧᒋᑲᒐᐧ ᐊᔭ ᒥᓇ ᑲᐃᒋᓇᑕᐃᐧᒋᑲᒐᐧ ᒥᐧᑯᐧ ᒋᒥᓇᐧᑲᒥᐧ
- ᐅᑲᓇᐁᐧᑦᒋᑫᐧ ᑲᔭ ᐊᔭᐊᐧᐧ ᒋᑲᓇᐊᐧᐸᒪᐊᐧᑦ ᑲᑭᒋᐱᓯᓂᐧ, ᒪᒪᐧ 24 ᑕᔭᐊᐧᑲᔭ ᐊᓄᑭᐊᐧᐧ, ᒥᓇ ᐱᑯ ᑯᑕᑭᔭᑦ ᑫᑯᓇᑦ ᐃᓇᓄᓇᑲᓄᐊᐧᐧ ᒥᓇ ᑲᓇᓇᑲᒋᔭᐊᐧᑦ ᐊᐃᐧᔭᑦ ᐁᑲ ᑯᐱᐧ-19 ᐊᑯᓱᐃᐧᑦᒋᐊᔭᓂᐧ
- ᐁᑲᐧ ᒥᓇ ᐅᑫᐧᓂᐊᐧᑦ ᐊᓯᐊᐧᒋᑲᑦ ᐱᐊᐧᐱᑯᑦ ᐊᔭᐊᐧᓄᑦ ᑫᔭᒋᑲᑲᓂᐊᐧᐧ
- ᐊᐧᐁᐧᑕᑊᐃᐁᐧᐃᐧᑲᒥᑯᑦ ᑲᔭ ᐊᔭᐊᐧᓄᑦ
- ᑭᒋᐱᒥᐃᐧᑲᒥᑯᑦ ᑲᔭ ᐊᔭᐊᐧᓄᑦ
- ᐱᑲᐧᒋᐃᐧᐱᒥᔭᐃᐧᓇᑦ ᐸᑭᒋᐃᐧᓇᑦ ᑲᔭ ᐊᔭᐊᐧᓄᑦ ᒥᓇ ᑫᐃᒋᐱᒋᐱᒥᐊᐧᑦ
- ᐅᑕᐸᓇᐧ ᑲᔭ ᑲᐃᒋᑭᐱᒋᐊᐧᑦ ᐊᔭᐊᐧᓄᑦ ᒥᓇ ᐊᐧᐧᒐᐊᐧᑦ ᒥᓇ ᑲᐃᒋᓇᐸᐱᑫᓇᑲᓄᐊᐧᑦ ᐅᑕᐸᓇᐧ

ᐁᑲᐧ ᐊᓄᑭᓇᑲᓇᐧ ᐸᕝᐁᕝᐧ ᑕᓇᐳᐃᐧᓇᑦ ᑲᐃᒋᐊᔭᑲᓄᐊᐧᑦ ᐁᑲᐧ ᐅᑫᐧᓂᐊᐧᑦ ᑫᑯᓇᑦ ᐅᐅᒪ ᑫᐊᐸᒋᑐᐊᐧᑦ:

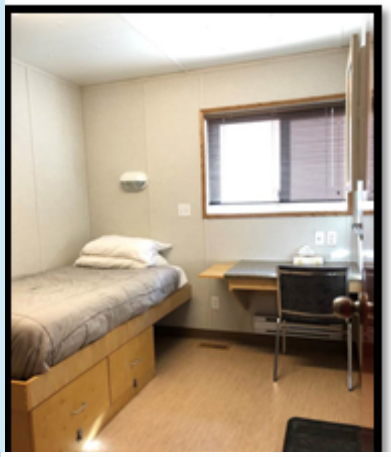

- ᐸᐃᒋᑕᐃᐧᔭᑲᓂᐧ ᐅᑲᐅᑎᓇᓇᐊᐧ ᒪᒪᑕᐃᐧᐱᐊᐧᐱᐧ ᒥᓇ ᒪᒋᑭᑐᓐᔭᑦ ᑫᐅᒋᐊᓄᑭᔭᑭᑦ
- ᒪᒪᑕᐁᐧᑦ ᐸᑫᐃᐧᑲᒥᑯᑦ ᑲᔭ ᑕᐊᔭᐊᐧᓄᑦ ᑭᑕᒋᒪᒥᑕᐁᐧᐊᐧᑦ ᓇᑦᑕ ᑫᑕᒋᐊᓄᐁᐧᐱᐊᐧᑦ
- ᒥᓯᓇᑌᓯᒋᑲᓇᑦ ᑲᔭ ᑕᐊᔭᐊᐧᓄᑦ ᐅᓂᐯᐃᐧᑲᒥᑯᐊᐧᑦ
- ᑕᐸᐯᒋᑯᒋᓂᐊᐧᐧ ᐅᓂᐯᐃᐧᑲᒥᑯᐊᐧᑦ
- ᐊᑎᐧ ᑲᔭ ᑕᓇᐳᐃᐧᓇᑦ ᑲᑫᐧᒋᐃᐧᑲᒥᑯᑦ ᑕᐊᔭᐊᐧᓄᑦ

ᐊᐊᐧᒋᒥ ᐃᐧᓇᓇᑕᐃᐧᑭᑫᑦᑕᒪᑦ